Meteoroloji Genel Müdürü Coşkun'dan Birim Amirleri ile Toplantı

Tarım ve Orman Bakanlığı Meteoroloji Genel Müdürü Volkan Mutlu Coşkun, MGM merkez ve taşra teşkilatı üst düzey yöneticileri ile bir toplantı gerçekleştirdi.

15 Şubat 2021 tarihinde video konferans yöntemiyle düzenlenen toplantıda haftalık hava tahmini raporları değerlendirildi.

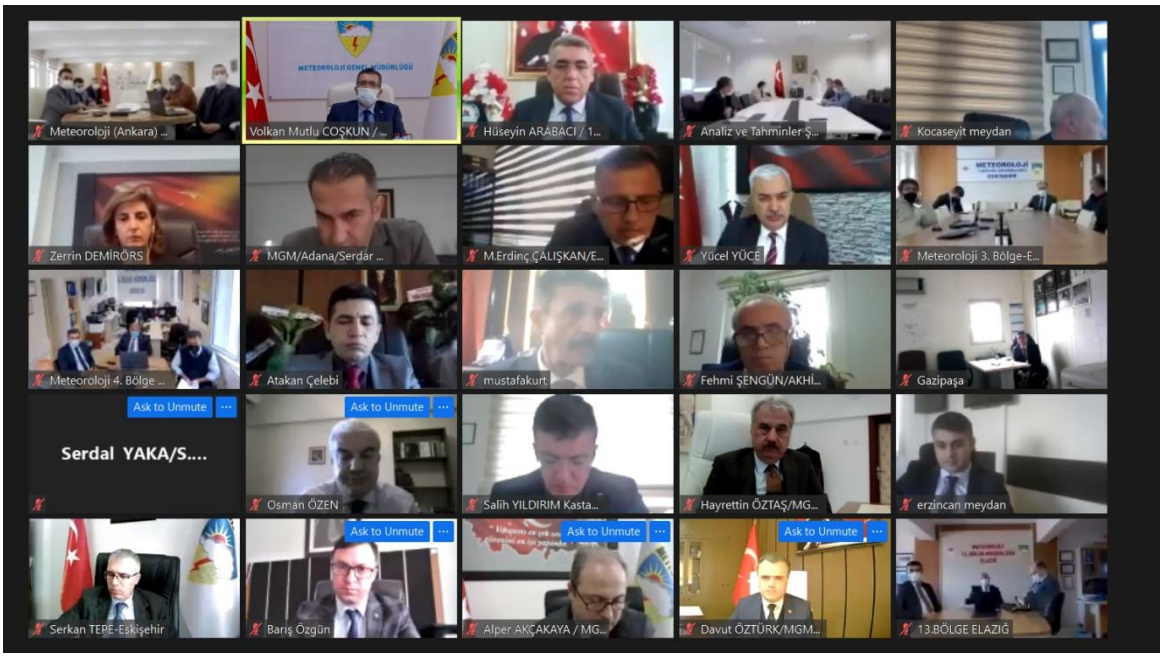

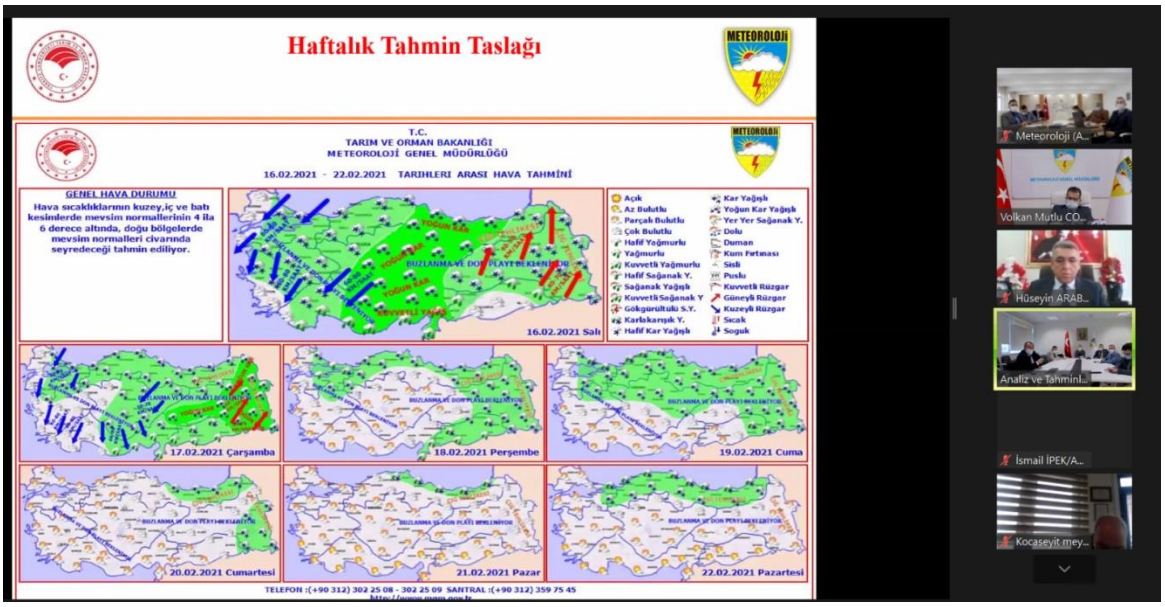

Meteoroloji Genel Müdürlüğü (MGM)
Kütükçü Alibey Caddesi No:4 06120 Kalaba Keçiören/ANKARA
Telefon: +90 0312 359 75 45 Faks: +90 0312 359 34 30
www.mgm.gov.tr basin@mgm.gov.tr