



T.C.
ÇEVRE ŞEHİRCİLİK VE İKLİM DEĞİŞİKLİĞİ BAKANLIĞI
METEOROLOJİ GENEL MÜDÜRLÜĞÜ



TÜRKİYE ORTALAMA NEM

Üzerinde çalışılan istasyon sayısı : 236

1970-2024 Yılları Arasında En Fazla Ortalama Nisbi Nem Yılı : 1991 % 66,7

1970-2024 Yılları Arasında En Az Ortalama Nisbi Nem Yılı : 2013 % 59,6

1970-2024 Yılları Arasında Türkiye Ortalama Nisbi Nem : % 63,5

1970-2024 YILLARININ BEŞ EŞİT PERİYOTTA DEĞERLENDİRMESİ:

1970-1979 Yılları Arasında Türkiye Ortalama Nispi Nem : % 63,8

1980-1990 Yılları Arasında Türkiye Ortalama Nispi Nem : % 64,3

1991-2001 Yılları Arasında Türkiye Ortalama Nispi Nem : % 64,8

2002-2012 Yılları Arasında Türkiye Ortalama Nispi Nem : % 62,7

2013-2024 Yılları Arasında Türkiye Ortalama Nispi Nem : % 62,2

1970-2024 YILLARI AYLIK ORTALAMA NEM:

AYLAR	OCAK	ŞUBAT	MART	NSAN	MAYIS	HAZİRAN	TEMMUZ	AĞUSTOS	EYLÜL	EKİM	KASIM	ARALIK
%	73,2	70,6	67,1	63,9	61,9	57,1	53,1	53,7	55,9	63,5	69,2	73,7



ORTALAMA NEM VERİSİNİN İSTATİSTİKSEL ANALİZİ:

a)- Türkiye Yıllık Ortalama Nisbi Nem Verisinin 1970-2024 Yılları Arasında Dağılımı ve Eğilimi :

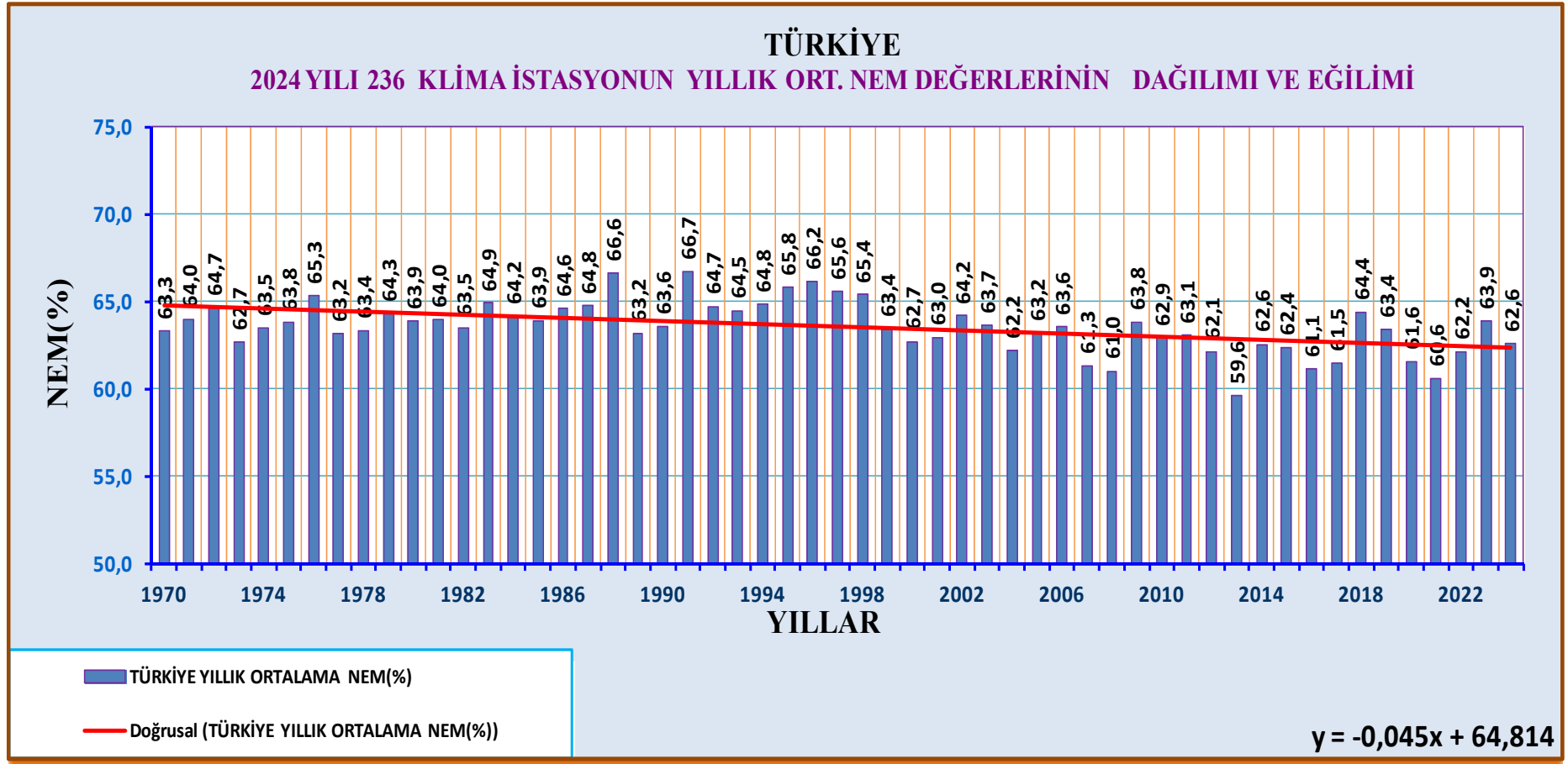



T.C.

ÇEVRE ŞEHİRCİLİK VE İKLİM DEĞİŞİKLİĞİ BAKANLIĞI
METEOROLOJİ GENEL MÜDÜRLÜĞÜ



b)- 2024 Yılı Aylık Ortalama Nisbi Nem Değerlerinin 2023 ve 1970-2024 Yılları Aylık Ortalama Nisbi Nem Değerleri ile Karşılaştırılması:

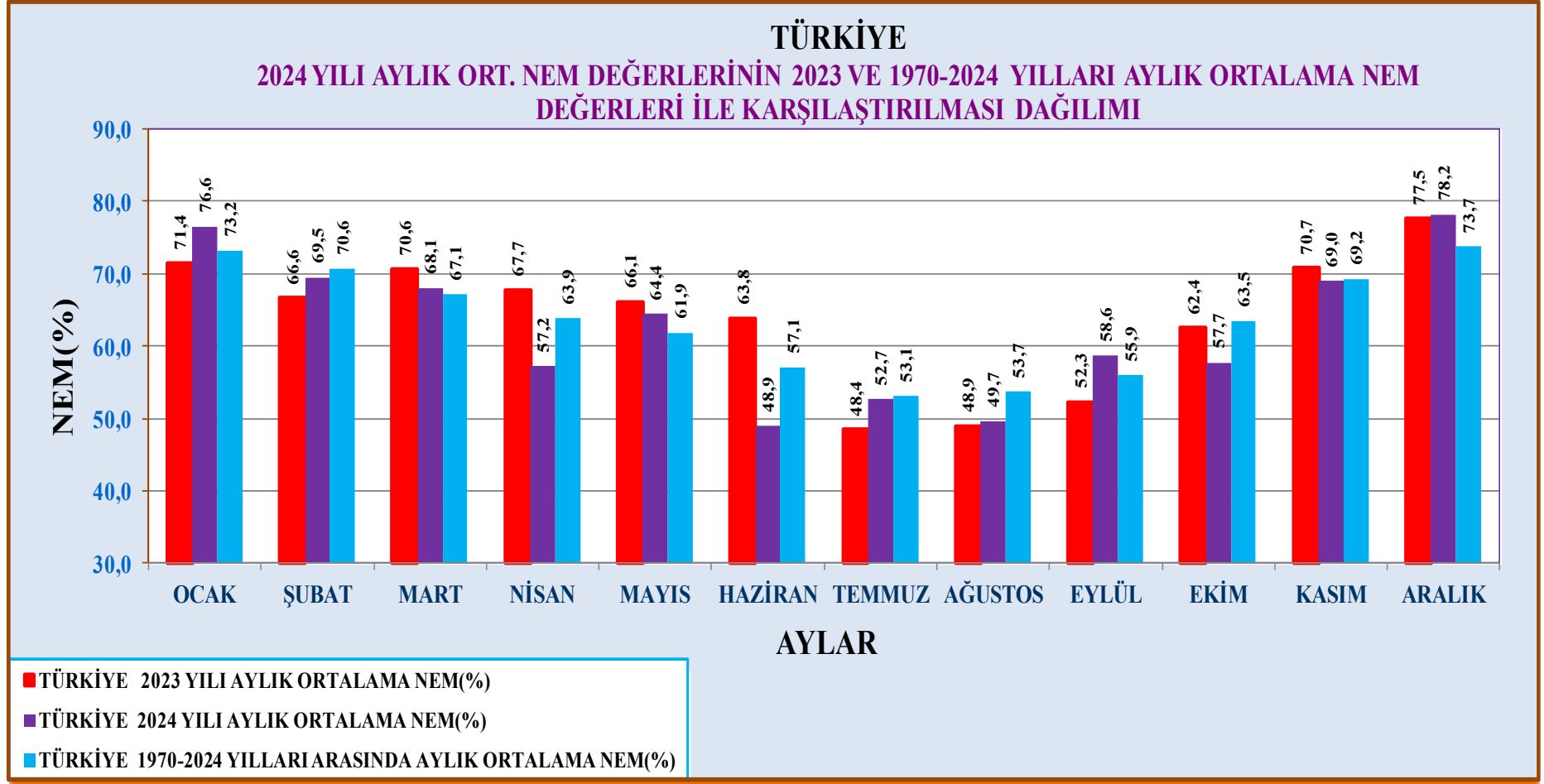



T.C.
ÇEVRE ŞEHİRCİLİK VE İKLİM DEĞİŞİKLİĞİ BAKANLIĞI
METEOROLOJİ GENEL MÜDÜRLÜĞÜ



TÜRKİYE YILLIK ORTALAMA NEM DAĞILIMI
(1970-2024)

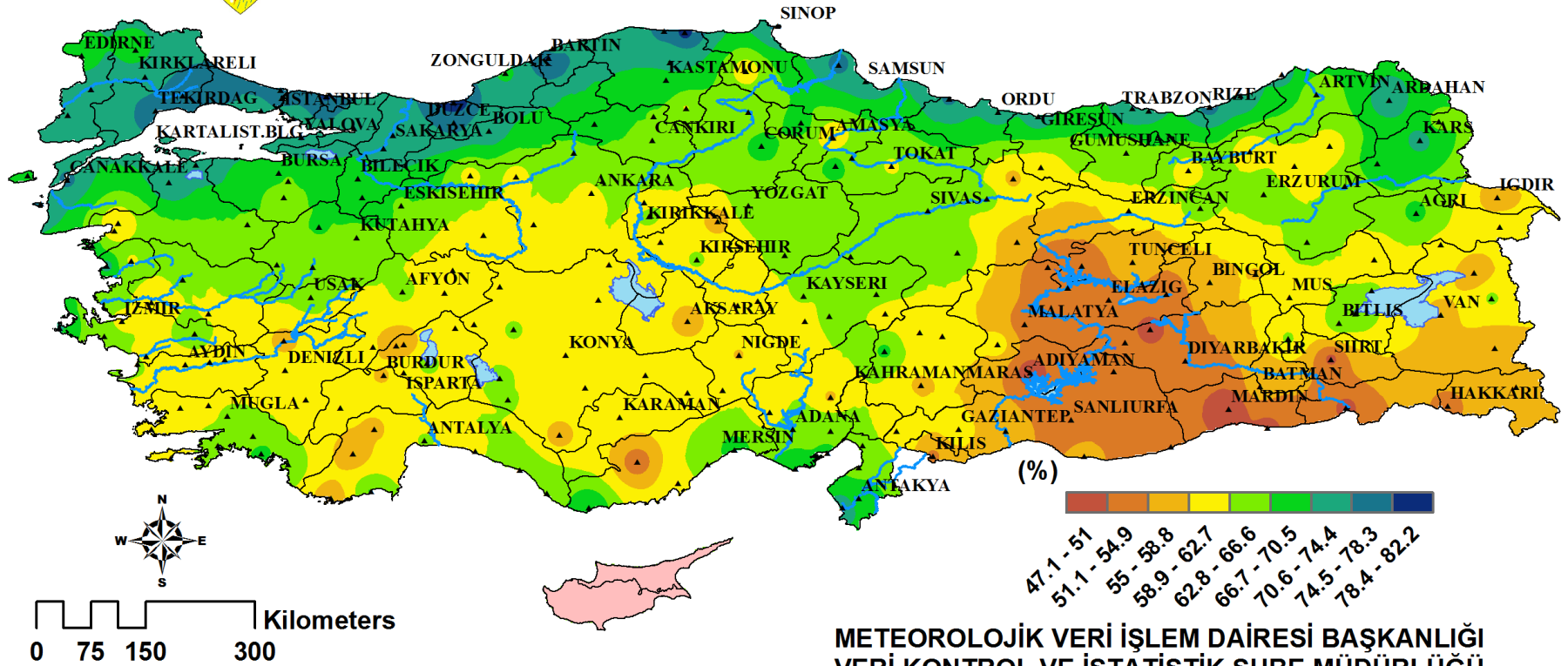

METEOROLOJİK VERİ İŞLEM DAİRESİ BAŞKANLIĞI
VERİ KONTROL VE İSTATİSTİK ŞUBE MÜDÜRLÜĞÜ
İSTATİSTİK BİRİMİ